

Information om särskilt tandvårdsstöd i Gävleborg

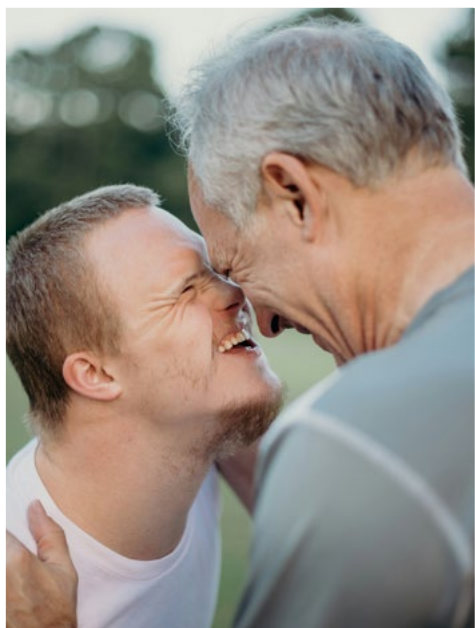
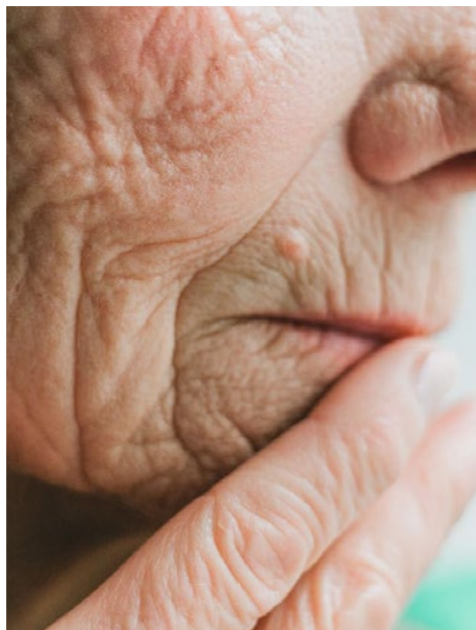

Tandvårdsstöd till dig med särskilda behov

Om du är sjuk, har funktionsnedsättning eller stort behov av personlig omvårdnad kan du ha rätt till tandvårdsstöd från den första januari det år du fyller 20 år.

S-tandvård (kortvarig sjukdomsbehandling)

Vid vissa typer av sjukdomstillstånd kan du få tandvård till samma kostnad som hälso- och sjukvård.

Sjukvården skickar en remiss till din tandläkare. Tandläkare skickar sedan en ansökan till Beställarenheten Region Gävleborg för godkännande.

Detta gäller endast viss tandvård, under en kortare tid och vid följande sjukdomstillstånd:

- Medfödd missbildning i käkområde/ansikte
- Defekt som orsakats av sjukdom i käke/ansikte
- Tandskada vid epileptiskt anfall
- Infektionssanering där infektionsfrihet är ett medicinskt krav
- Munslemhinneförändringar
- Utredning infektion i munhåla
- Infektionssanering inför strålbehandling huvud/hals
- Utredning långvarig orofacial smärta
- Allvarligt sömnapnéyndrom
- Extrem tandvårdsrädsla
- Utbyte av tandfyllningar på grund av avvikande reaktioner
- Utbyte av tandfyllningar på grund av medicinsk rehabilitering
- Behandling efter anorexi, bulimi, reflexsjukdom.

N-tandvård (nödvändig tandvård)

Vissa äldre och personer med funktionsnedsättning som har ett stort och långvarigt behov av hjälp med personlig omvårdnad samt personer som omfattas av LSS kan ha rätt till ett grönt tandvårds-kort. Kontakta en biståndshandläggare i din kommun för att få veta mer.

Munhälsobedömning

Med det gröna tandvårdskortet kan du få en årlig kostnadsfri bedömning av din munhälsa. En tandhygienist besöker dig och kontrollerar hur dina tänder mår.

Utbildning

Tandhygienisten kan även ge råd och utbildning till de som hjälper dig, så att ni tillsammans kan förebygga problem med tänderna.

Om du vårdas hemma av anhörig, kontakta Region Gävleborgs beställarenhet för tandvård för mer information.

F-tandvård (långvarig sjukdomsbehandling)

Du kan ha rätt till F-tandvård om du har svårt att sköta munhygien på grund av nedsatt funktion kopplat till någon av följande diagnoser:

- Svår psykisk funktionsnedsättning
- Parkinsons sjukdom
- Multipel skleros (MS)
- Cerebral pares (CP)
- Reumatoid artrit (RA)
- Systemisk lupus erythematosus (SLE)
- Sklerodermi
- Amyotrofisk lateralskleros (ALS)
- Orofacial funktionsnedsättning
- Symptom som kvarstår sex månader efter det att personen fått hjärninfarkt eller hjärnblödning
- Sällsynta hälsotillstånd

Ett särskilt läkarintyg behövs och skickas in av din läkare till Region Gävleborgs beställarenhet för bedömning.

Om du har rätt till F-tandvård får du ett blått tandvårds-kort. Visa kortet när du besöker tandläkaren. Du får då viss tandvård till hälso- och sjukvårdstaxa.

Mer information om de olika stöden kan du få på 1177.se eller av Region Gävleborgs beställarenhet för tandvård.



Försäkringskassans stöd till dig som är sjuk

Särskilt tandvårdsbidrag (STB)

STB är ett extra bidrag utöver det allmänna tandvårdsbidraget. Bidraget gäller för undersökningar och förebyggande vård som hjälper dig att behålla en god tandhälsa.

Du kan få bidraget vid vissa diagnoser som till exempel muntorrhet på grund av långvarig medicinering, ulcerös kolit, sjögrens syndrom eller svårinställd diabetes.

Mer information finns på forsakringskassan.se

Övrig tandvård

Vanlig tandvårdstaxa gäller för tandvård som inte omfattas av stöden STB, S-, F- eller N-tandvård.

Tandvård till och med 19 år

För dig som är folkbokförd i Gävleborg är tandvården kostnadsfri till och med 31 december det år du fyller 19.

Du har rätt att själv välja tandläkare, antingen privat eller inom Folk tandvården. Vill du byta tandläkare? Kontakta den tandläkare du vill byta till.



Kontaktuppgifter

Ring Beställarenheten för tandvård eller skicka ett mejl till bestallarsidan.tandvard@regiongavleborg.se

026-155820

026-155726

026-629145

026-629163