

Flygplatsdata Gävle

Flygfakta för helikopterflygplatsen på Gävle sjukhus.

Kontakt

Bollnäs sjukhus: Carina Carlson-Odenland, flygplatschef
carina.carlson-odenland@regiongavleborg.se, 026-15 01 58, 073-020 52 58

Gävle sjukhus: Carina Carlson-Odenland, flygplatschef
carina.carlson-odenland@regiongavleborg.se, 026-15 01 58, 073-020 52 58

Hudiksvalls sjukhus: Carina Carlson-Odenland, flygplatschef
carina.carlson-odenland@regiongavleborg.se, 026-15 01 58, 073-020 52 58

Namn	Gävle sjukhus
ICAO-kod	ESJA
Licensed	Licensed
Pos	N 60 40' 53", E 17 07' 05"
Height	+70 ft
Airport information	Ambulance and rescue flights only PPR 30 min (00-24) SOS rescue center 112
TLOF/FATO	29,3 m
D=	16,3 m
Surface	Surface-level asphalt
Lights	Perimeterlight: green Floodlight: yes Lighted windsock: yes Heliport beacon: yes
Information	The airport is located north of the hospital building, transport to casualty intake by ambulance.
Heliport service	Supportcenter 026-15 30 00
County council	Region Gävleborg
Airport manager	Carina Carlsson-Odenland 026-15 01 58, 073-020 52 58
Fire fighting service	Access equipment in control room.

Requested approach-takeoff surface/sector		
Surface A Obstacle-free 8 %	Approach 138°	Takeoff 318°
Surface B Obstacle-free 8 %	Approach 345°	Takeoff 165°
Obstacle: chimney, powerline, lightning pole		

Hinderkarta

ESJA GÄVLE HOSPITAL HELIPORT

Projekterat utseende efter borttagning av hinder i sektorerna

2018-05-02

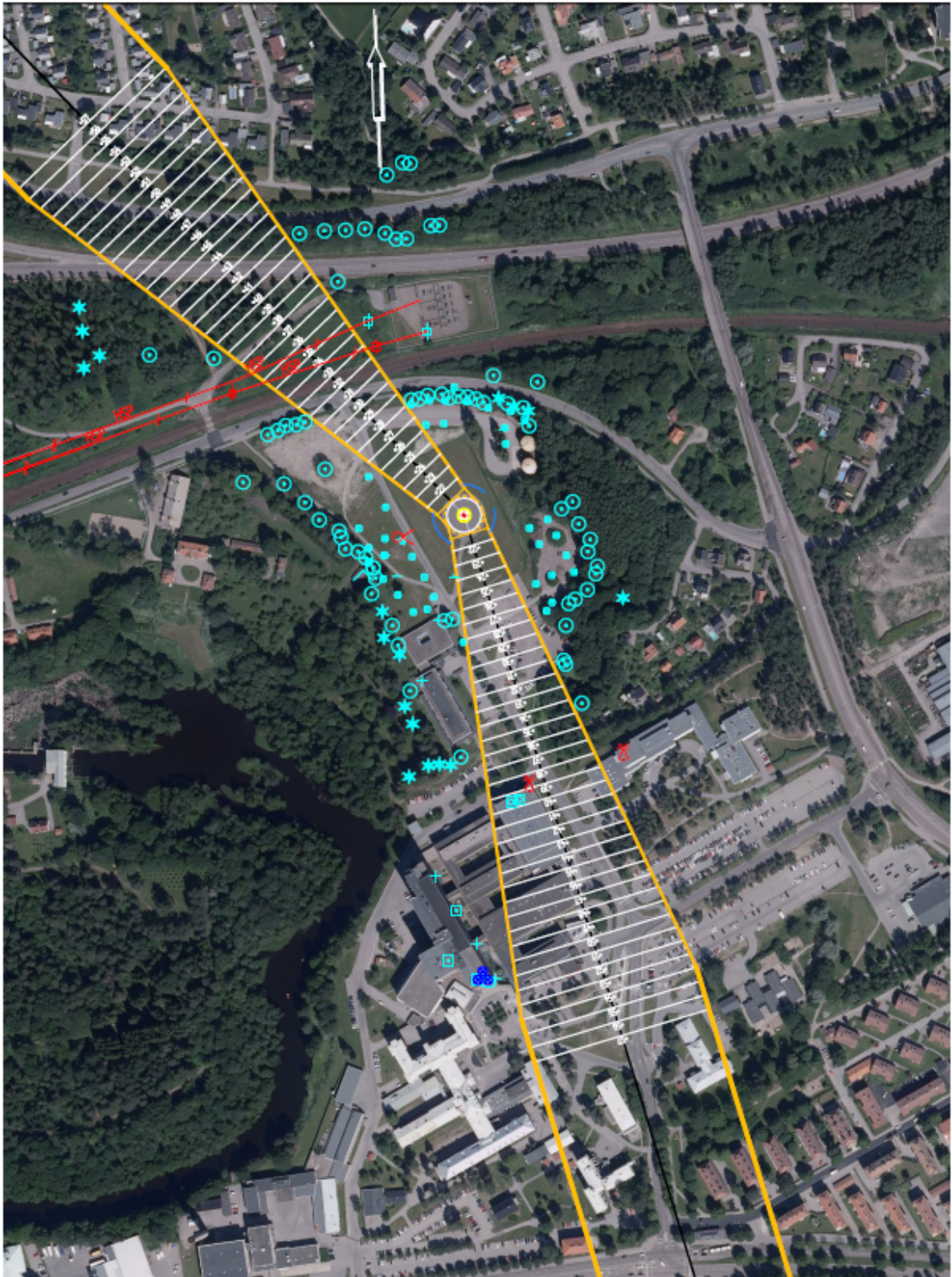

Drönarkarta

För att kunna flyga med en drönare inom ett avstånd av 1 000 meter från helikopterflygplatsen krävs vid varje enskilt tillfälle tillstånd av flygplatschefen.

ESJA GÄVLE HOSPITAL HELIPORT

2018-05-02

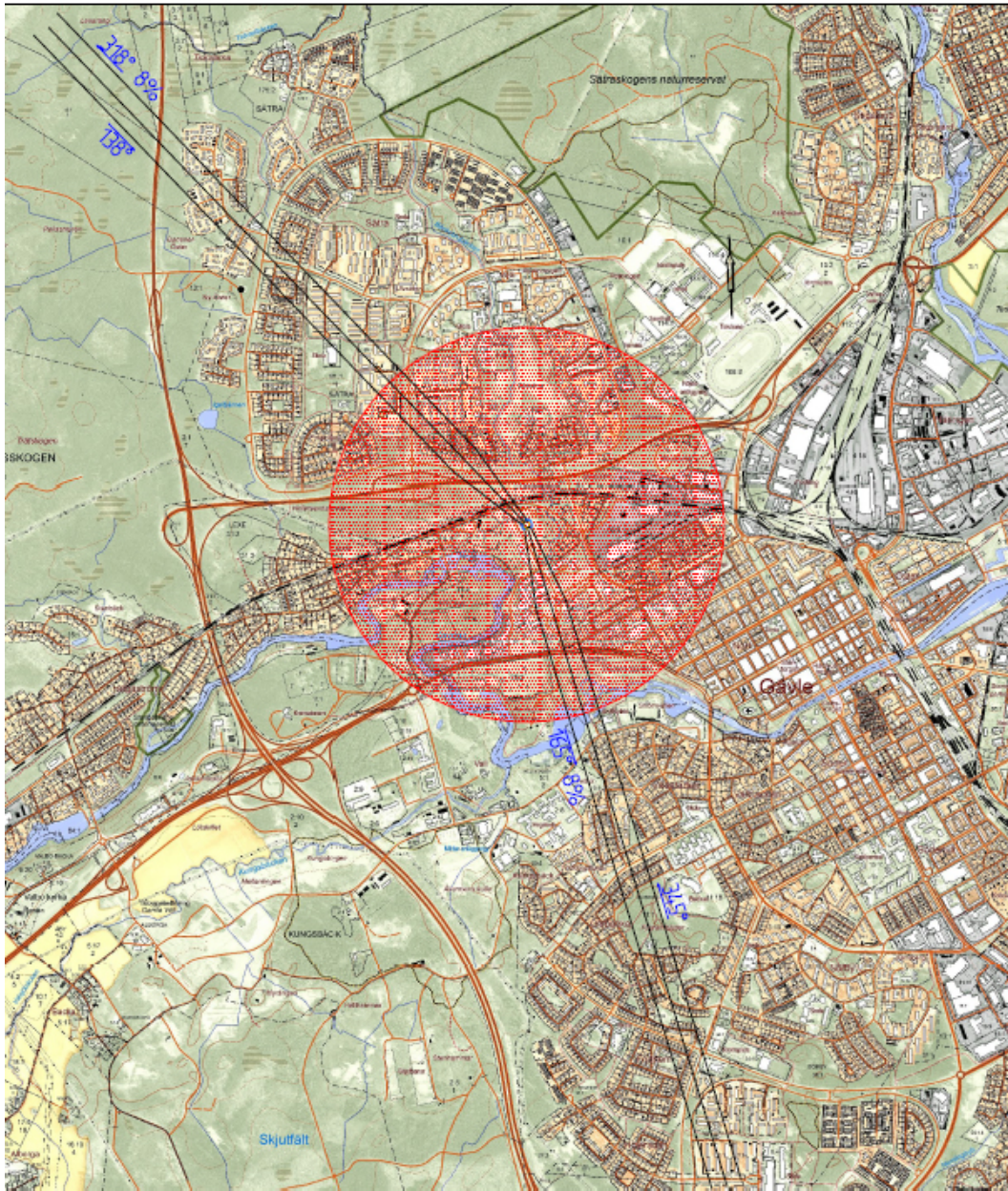

SKALA 1:25 000

